

PIANTA TRAVI A SOSTEGNO DELLA COPERTURA
SCALA 1:50

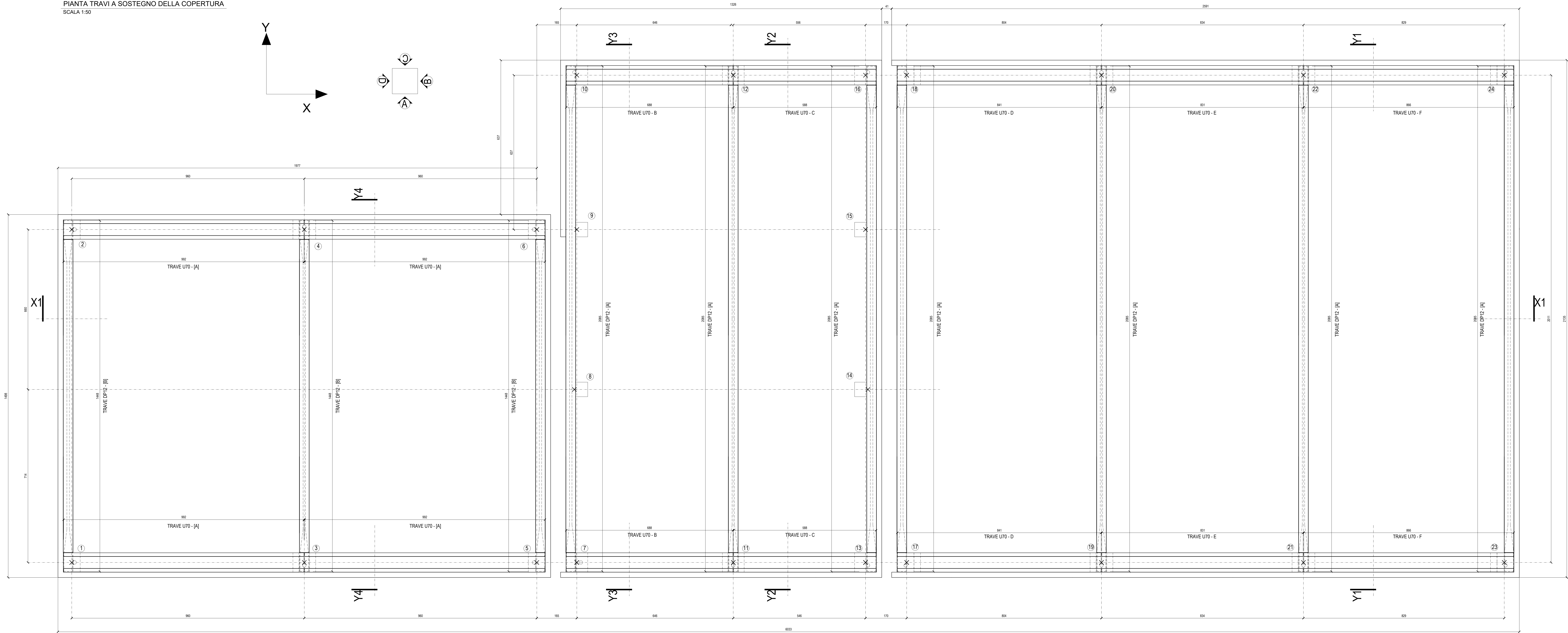

SPECIFICHE TECNICHE	
CARICHI COPERTURA	CARICHI PRIMO IMPALCATO
oltre al peso proprio degli elementi strutturali	-
IMPIANTO FOTOFOLTAICO 0,20 kWh/mq	-
LAMIERA COIBENTATA+ ARCADECCHI 0,2 kWh/mq	-
CATEGORIA H 0,50 kWh/mq	-
NEVE 0,85 kWh/mq	-
NORMATIVA DI RIFERIMENTO: DM17/01/2018	
Costruzione tipo II, con livello di prestazione ordinaria, Vm=50	
Classe di uso III	
Coefficiente d'uso Cu=1,5 §Tab. 2.4.II	
Periodo di riferimento Vm=1,5x50=75	
COMPORTAMENTO: CD-B	
Per ulteriori dettagli si veda la relazione di calcolo IR	
ACCIAIO	B450C
RESISTENZA AL FUOCO: R120 - UNI EN 1992-1-2	
CALCESTRUZZO	[PILASTRI - TRAVI - TEGOLI DI COPERTURA C35/55] [PANNELLI DI TAMPONAMENTO C32/40]

REGIONE MARCHE
PROVINCIA DI FERMO
COMUNE DI FERMO





IMPIANTO DI TRATTAMENTO ANAEROBICO DELLA FRAZIONE ORGANICA DEI
RIFIUTI SOLIDI URBANI PER LA PRODUZIONE DI BIOMETANO

CIG: 9880245C18 - CUP: F62F18000070004

PROGETTO ESECUTIVO

NOME ELABORATO	CLASSE	10.4
EDIFICIO 2 - PIANTE TRAVI A SOSTEGNO DELLA COPERTURA	STRUTTURE	
	CAPANNONE CONFERIMENTO E TRATTAMENTO	
	N. TAVOLA	10.4.27
	FORMATO	A1+++
	SCALA	1:50
CODIFICA ELABORATO	23008-OW-C-102-DB-061-MA6-1	

REV	DATA	DESCRIZIONE	ESEGUITO	VERIFICATO	APPROVATO
01	14/10/2024	SECONDA EMISSIONE	U. CALLARI	C. BUTTICCI	R. MARTELLO
02	21/06/2024	PRIMA EMISSIONE	B. BARONE	C. BUTTICCI	R. MARTELLO

Committente	Progettista indicato	Mandatario
 CITTA' DI FERMO Settore IV e V Lavori Pubblici, Protezione Civile, Ambiente, Urbanistica, Patrimonio, Contratti e Appalti 80131 - Fermo (PS) DOTT. Mauro Fortuna RUP	 OWAC ENGINEERING COMPANY Via Benedetto XVI 61042 - Fermo (PS) Ing. Rocco Martello Direttore Tecnico	 EdilAlto Via del Cardinale 22 61042 - Fermo (PS) COLALTA s.r.l. DOTT. Angelantonio Diabato Socio Mandatario  Anaergia Via della Repubblica 3 61042 - Fermo (PS) ANAPRO s.r.l. DOTT. Andrea Parisi Ingegnere