

Parete 7
Armatura diffusa lato + (LATO INTERNO)

dr. 1
10 12 20
5.7 cm/m

dr. 2
10 12 20
5.7 cm/m

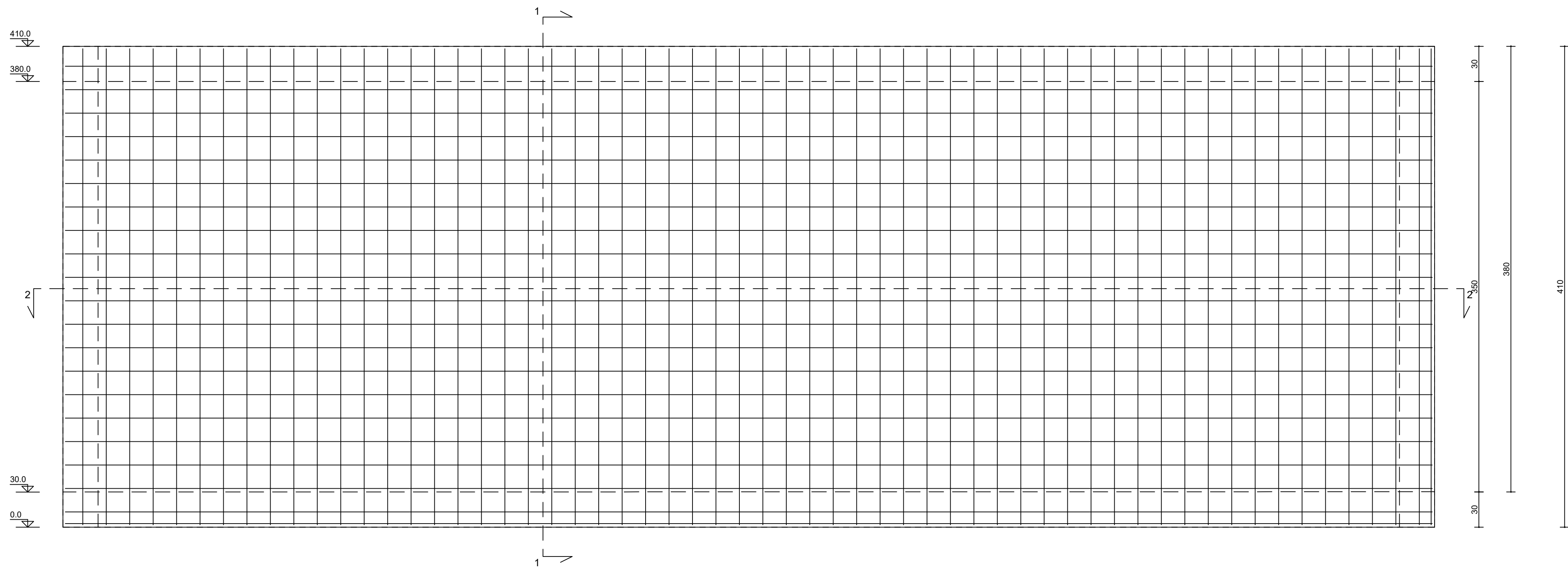

Sezione 2 - 2

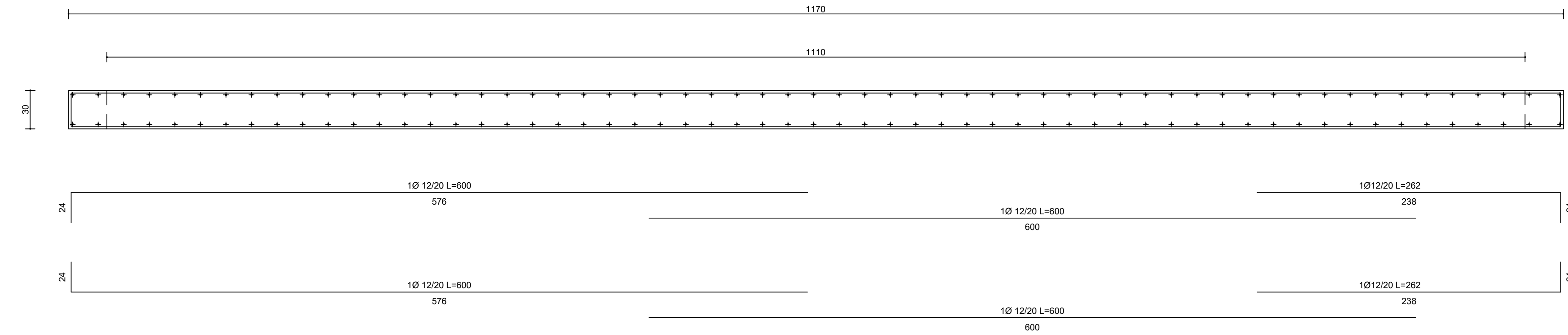

Parete 12
Armatura diffusa lato + (LATO ESTERNO)

dr. 1
10 12 20
5.7 cm/m

dr. 2
10 12 20
5.7 cm/m

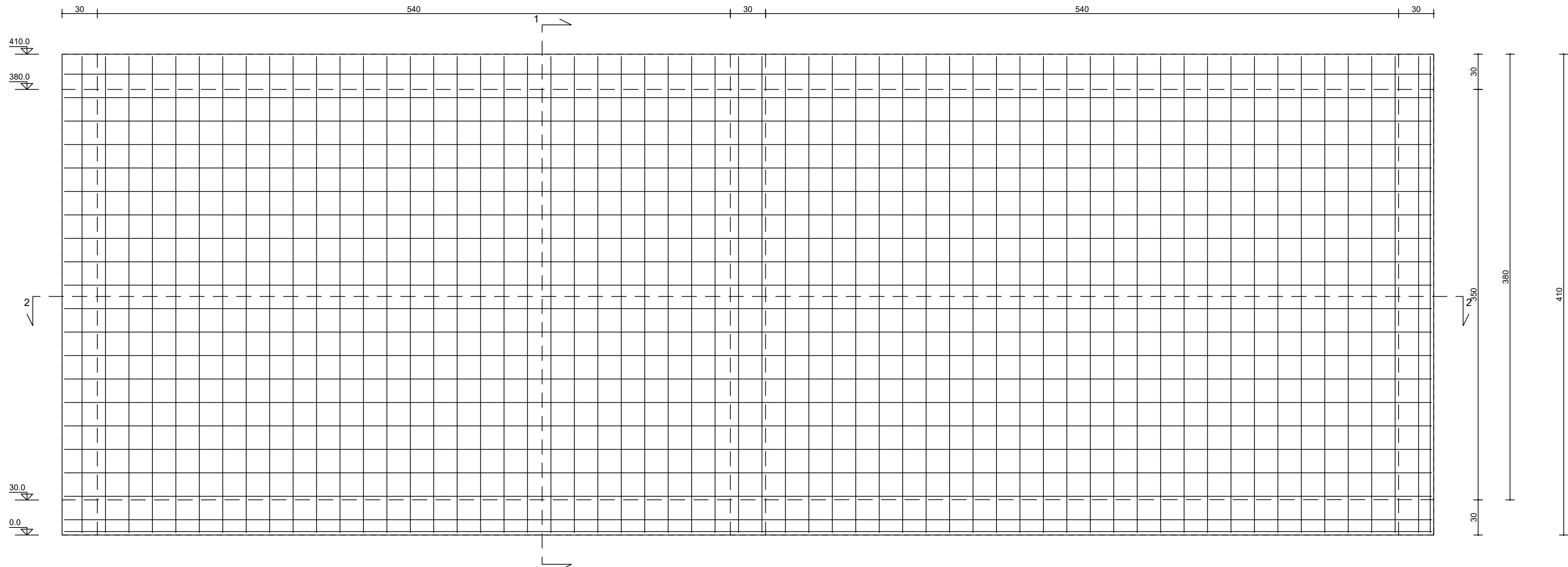

Sezione 2 - 2

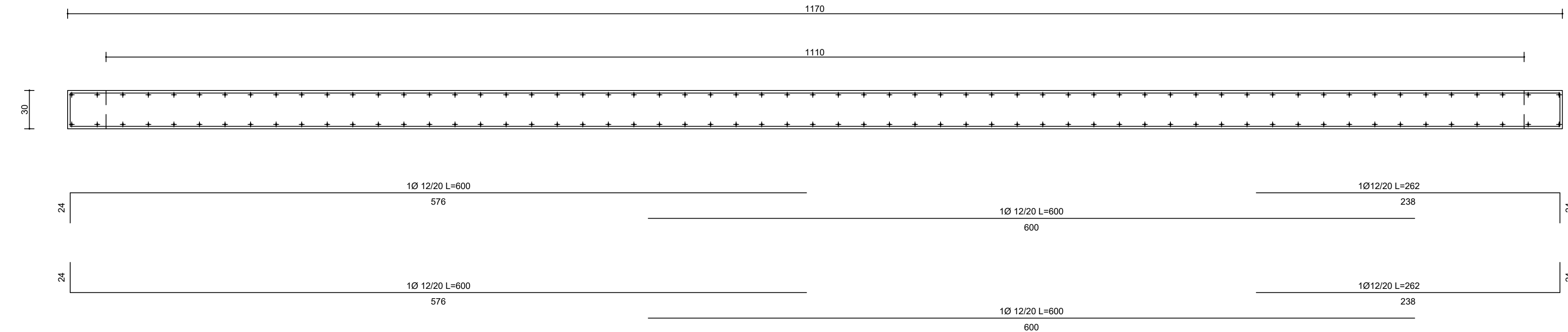

Armatura diffusa lato - (LATO ESTERNO)

dr. 1
10 12 20
5.7 cm/m

dr. 2
10 12 20
5.7 cm/m

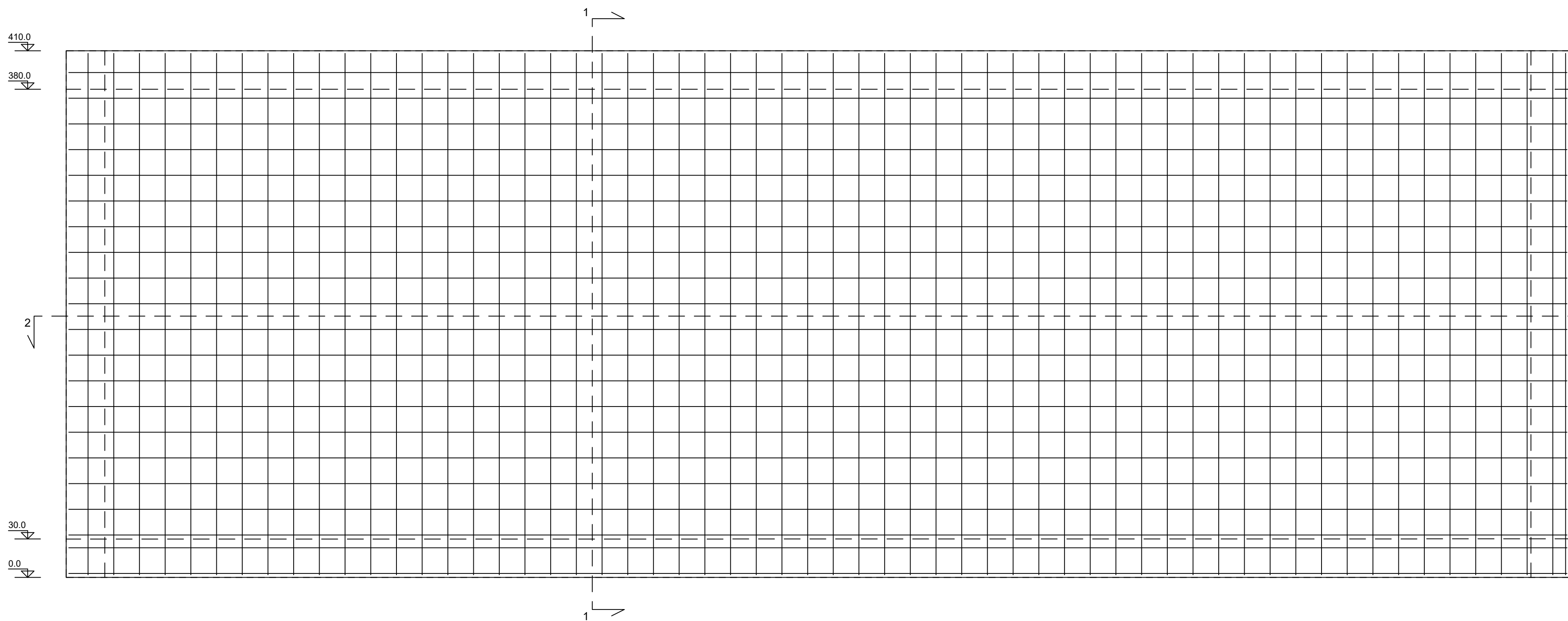

Sezione 1 - 1

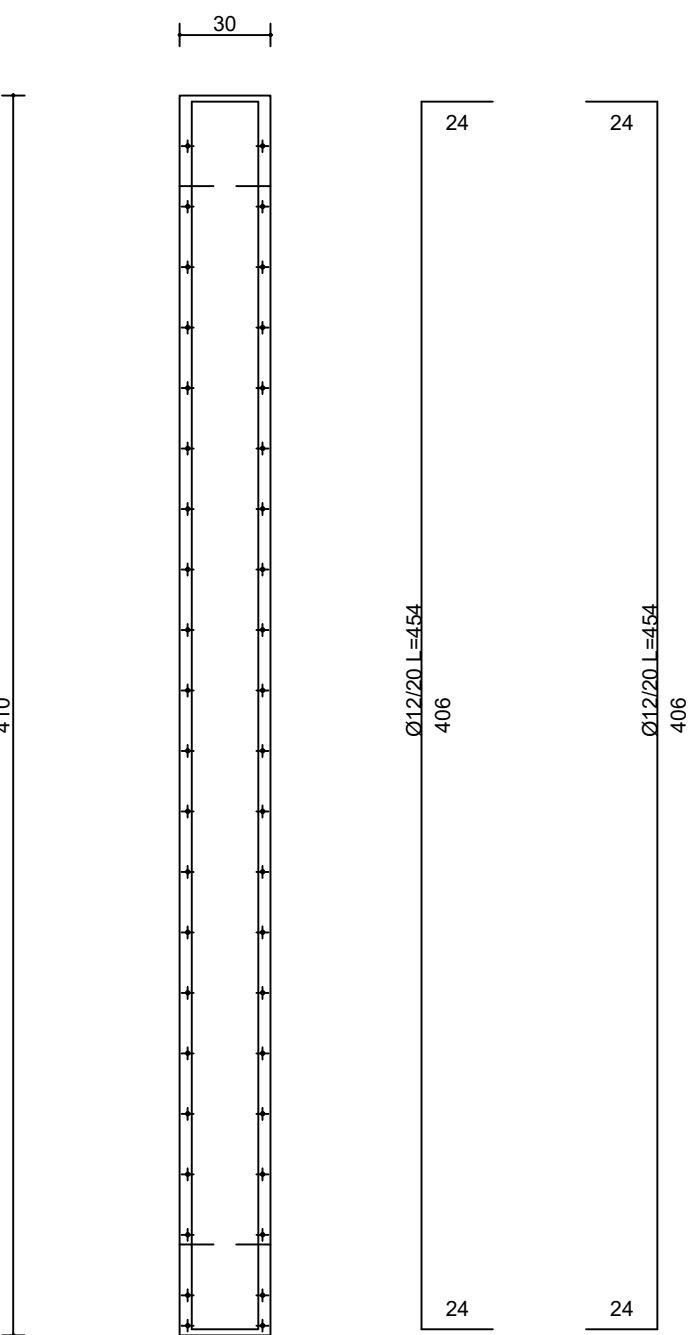

CARATTERISTICHE DEI MATERIALI	
CALCESTRUZZO (FONDAZIONE / ELEVAZIONE)	C 32/40
ACCIAIO BARRE	B 450 C
CLASSE DI ESPOSIZIONE	XC 2
MASSIMO RAPPORTO A/C	0.60
DIAMETRO MASSIMO INERTE	25 mm
COPRIFERRO MINIMO	2.5 cm
CLASSE DI CONSISTENZA	S4
CONTENUTO MINIMO DI CEMENTO	300 kg/m3
UNITA' DI MISURA	
CARPENTERIE IN "m"	
FERRI D'ARMATURA IN "cm"	

ACCIAIO IN BARRE PER CALCESTRUZZO ARMATO:
B450C saldabile (par. 11.3.2.1 NTC 2018)
Tensione caratteristica di snervamento: $f_{yk} \geq 450$ N/mm²
Tensione caratteristica di rottura: $f_{tk} \geq 540$ N/mm²
Allungamento $A_s \geq 12$ %

ACCIAIO IN RETI ELETTRISALDATE PER CALCESTRUZZO ARMATO:
come da prescrizioni della normativa vigente.

Caratteristica	Requisiti	Fornite (%)
Tensione caratteristica di snervamento	f_{yk} ≥ 450 N/mm ²	5.0
Tensione caratteristica di rottura minima	f_{tk} ≥ 540 N/mm ²	5.0
	(f_{tk}/f_{yk}) ≥ 1.15	10.0
	(f_{tk}/f_{yk}) ≥ 1.25	10.0
Allungamento	A_s ≥ 12 %	10.0
Diametro dei mandrilli per prove di piegamento a 90°	$\phi \leq 12$ mm	4.0
a successivo raddrizzamento senza strappare	$12 \leq \phi \leq 16$ mm	5.0
	$16 \leq \phi \leq 25$ mm	8.0
	$25 \leq \phi \leq 40$ mm	10.0

PRESCRIZIONI PIEGATURA
STIFTE
ALTEZZA
LUNGHEZZA
PIEGATURE A 135°
LUNGHEZZA DI PIEGAMIN. L=100

Armatura diffusa lato - (LATO INTERNO)

dr. 1
10 12 20
5.7 cm/m

dr. 2
10 12 20
5.7 cm/m

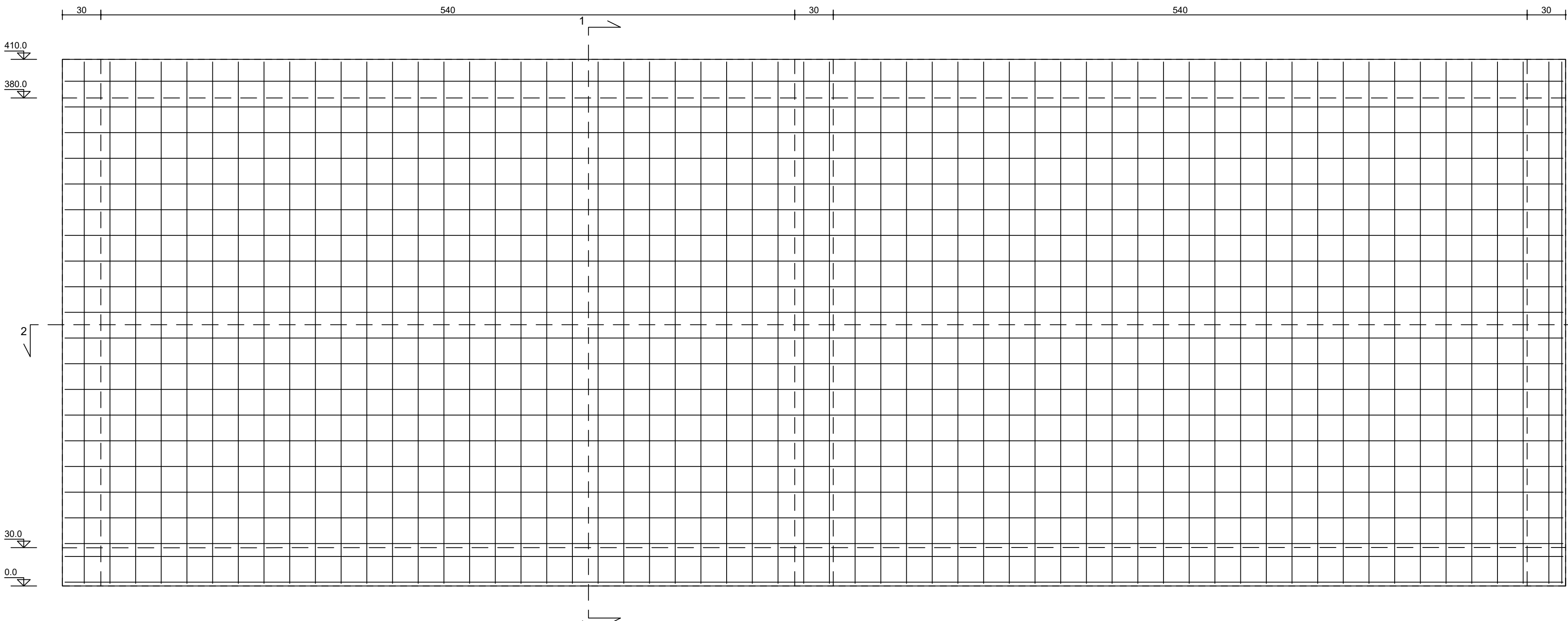

Sezione 1 - 1

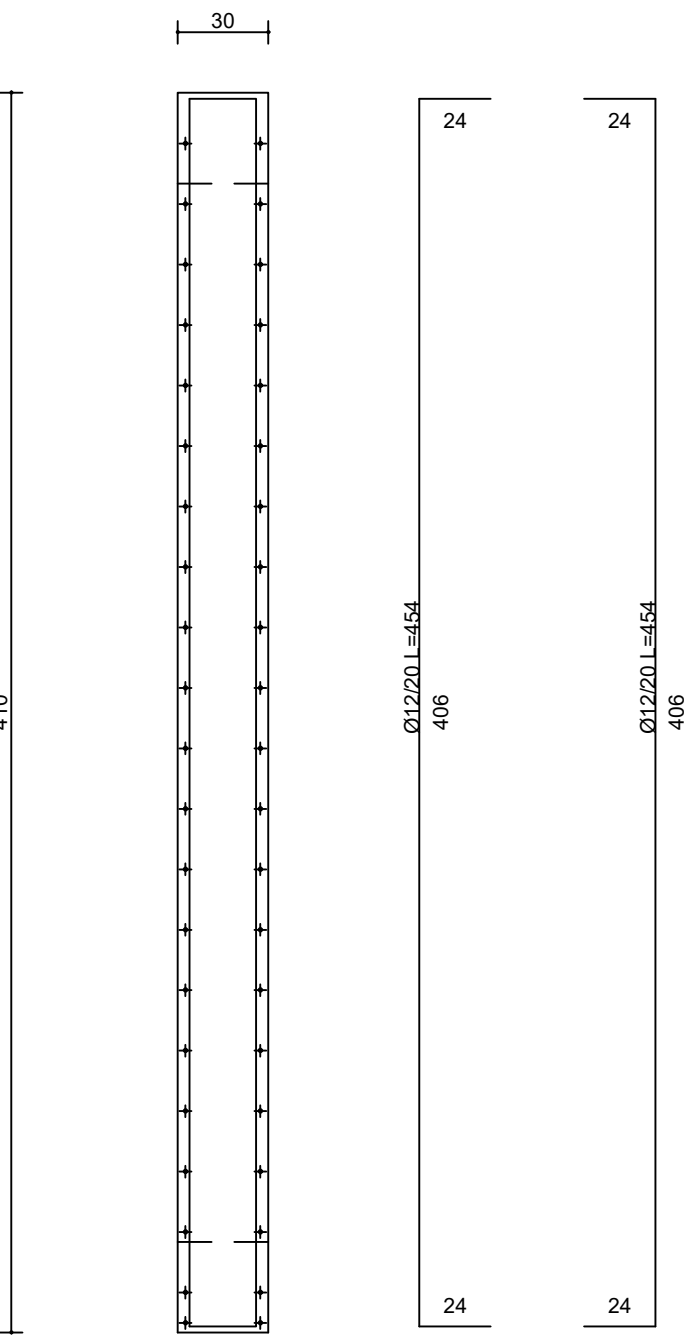

SCALA 1:50

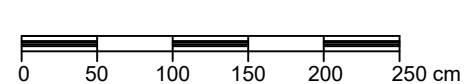

REGIONE MARCHE
PROVINCIA DI FERMO
COMUNE DI FERMO

IMPIANTO DI TRATTAMENTO ANAEROBICO DELLA FRAZIONE ORGANICA DEI
RIFIUTI SOLIDI URBANI PER LA PRODUZIONE DI BIOMETANO
CIG: 9880245C18 - CUP: F62F18000070004

PROGETTO ESECUTIVO

NOME ELABORATO	CLASSE	10.11
CISTERNA ANTINCENDIO E ACQUA SERVIZI - MURI 2	STIFTE ANTINCENDIO E ACQUA SERVIZI	
	N. TAVOLA	10.11.7
	FORNITO	A1++++
	SCALA	1:50

01	21/06/2024	PRIMA EMISSIONE	B. SARONE	C. BUTTICE	R. MARTELLI
REV	DATA	DESCRIZIONE	ESEGUITO	VERIFICATO	APPROVATO

Comitente	Progettista indicato	Mandatario
 CITTA' DI FERMO Settore P.A. Lunedì Pubblica Istruzione - Ufficio Amministrativo, Patrimonio, Contratti e Appalti 043100001 043100001 - Fermo (MC) DOTT. Mauro Fortuna	 OWAC Ingegneria e Architettura Via Mazzini, 10 043100001 043100001 - Fermo (MC) ING. Rocco Martello Ingegnere - Tecnico	 EdilAlta Via del Commercio 10 043100001 043100001 - Fermo (MC) DOTT. Agostino Diabato Socio Mandatario  Annergia Via del Commercio 10 043100001 043100001 - Fermo (MC) DOTT. Andrea Parisi Ingegnere