



(ad uso ufficio)	
ric.n.	
c.i.	

Inserire i dati anagrafici del **richiedente** (in caso di persona fisica) o del **legale rappresentante** (in caso di persona giuridica)

Cognome										Nome														
Cod.Fiscale										nato a														
il					residente a										cap					Pr				
Via										n.					tel.fisso*									
cellulare*										mail*														

Da compilare solo se l'intestatario è una **persona giuridica** (ditta, associazione ecc.)

Rag. Sociale										p.iva														
Sede Legale: Comune di										cap					Pr									
Via										n.					tel.*									
mail*										PEC														

* **ATTENZIONE:** questi dati sono facoltativi ma importanti per una gestione efficace delle informazioni

CHIEDE

il **RICALCOLO DELLE SUPERFICI** relativamente agli immobili di seguito specificati

Inserire i **dati catastali** degli immobili oggetto della richiesta

IMMOBILE N. 1 (abitazione)																								
Via										n.					Piano					Int.				
Foglio					Particella					Sub					Cat.					MQ.				

IMMOBILE N. 2 (pertinenze domestiche quali garage, cantine, magazzini ecc.)																								
Via										n.					Piano					Int.				
Foglio					Particella					Sub					Cat.					MQ.				

IMMOBILE N. 3 (pertinenze domestiche quali garage, cantine, magazzini ecc.)																								
Via										n.					Piano					Int.				
Foglio					Particella					Sub					Cat.					MQ.				

Allegati obbligatori:

- copia documento di identità valido
- copia planimetrie catastali originali
- planimetria tecnico/descrittiva quotata a firma di tecnico abilitato *
- tabella di calcolo superfici a firma di tecnico abilitato *

* vedere esempio di documentazione tecnica allegata a questo modello

Comunicazioni del contribuente:

Data _____ Firma del richiedente _____

TARI - ESEMPIO DI ELABORATO TECNICO DA ALLEGARE ALLA RICHIESTA RICALCOLO SUPERFICI

Indicare:

- estremi catastali (foglio, particella, sub)
- indirizzo dell'immobile
- scala della planimetria (1:200, 1:100 ecc.)

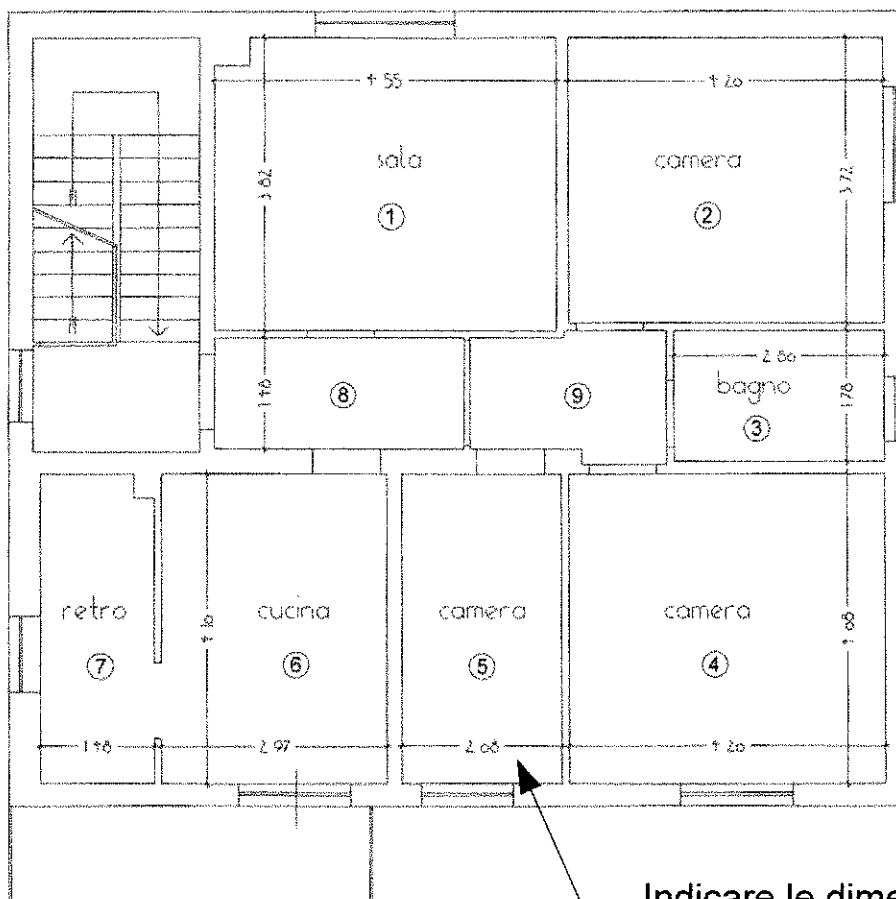

Indicare le dimensioni e destinazione d'uso dei vani

Inserire tabella di dettaglio di calcolo delle superfici dei singoli vani

N.	dimensione stanze	mq
1	$(4.55 \times 3.82) - (0.48 \times 0.36) =$	17.20 mq
2	$(4.20 \times 3.72) =$	15.62 mq
3	$(2.80 \times 1.78) =$	4.98 mq
4	$(4.20 \times 4.08) =$	17.13 mq
5	$(4.10 \times 2.08) =$	8.52 mq
6	$(4.10 \times 2.97) =$	12.17 mq
7	$(4.10 \times 1.48) - (0.32 \times 0.27) =$	5.98 mq
8	$(3.32 \times 1.48) =$	4.98 mq
9	$(1.47 \times 1.48) + (1.13 \times 1.82) =$	4.22 mq
Totale superficie utile		90.80 mq

Dal conteggio delle superfici detrarre:

Le aree scoperte (balconi, terrazze ecc.)

Le aree comuni condominiali,

I vani scala **non** ad uso esclusivo,

Le aree la cui altezza sia inferiore a m. 1,50 (p.es. soffitte con tetto a falda singola o doppia, limitatamente alle zone con H inf a mt. 1,5)

Timbro e firma di un tecnico abilitato

(Architetto, Ingegnere, Geometra ecc.)